



**REKSA DANA
SEMESTA DANA SAHAM**



PT. SEMESTA ASET MANAJEMEN

Jan 2015

Nilai Aktiva Bersih per Unit Awal = 1,000.00
 NAB per Unit (30 Jan 2015) = 1,142.25
 Total aset (bio.) = Rp 33.79

Jenis Reksa Dana : Saham
 Tanggal Efektif : 21 Februari 2014
 Tanggal Penawaran : 20 Maret 2014

Kinerja Reksa Dana Semesta Dana Saham :
 Since inception (20 Mar '14) = +14.23%
 Year on Year : 30 Jan '14 to 30 Jan '15 = -
 Year to Date : 1 Jan '15 to 30 Jan '15 = -1.80%
 Month on Month : 30 Des '14 to 30 Jan '15 = -1.80%

Contact Person :
 Ph. (62 21) 835 3500
 Fax. (62 21) 835 3501
info@semesta-am.co.id
[Website : www.semestaindovest.co.id](http://www.semestaindovest.co.id)

KINERJA DAN ALOKASI PORTOFOLIO

GRAFIK KINERJA

ALOKASI PORTOFOLIO

SDS v.s IDX Performance (20 Mar '14 - 30 Jan '15)

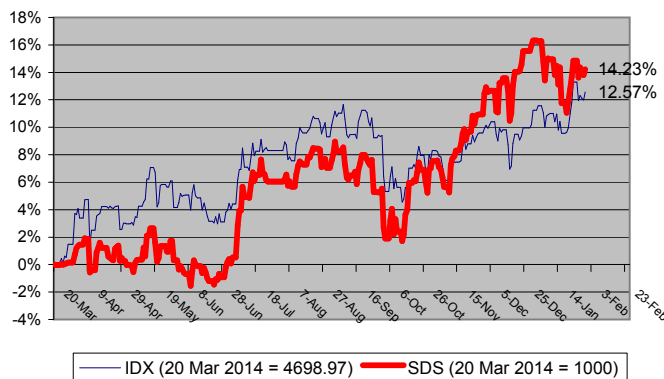

Alokasi Aset (30 Jan '15)

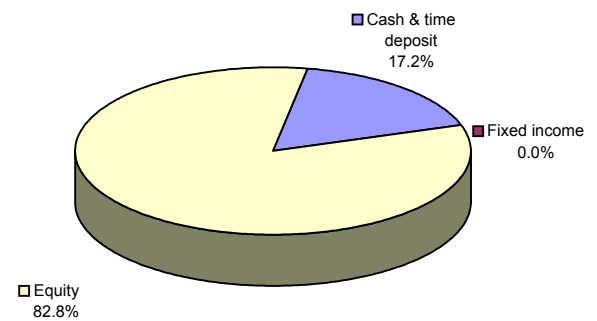

KOMPOSISI PORTOFOLIO TERBESAR

SAHAM

OBLIGASI

PORTOFOLIO SAHAM (Per 30 Jan 2015)

PORTOFOLIO OBLIGASI (Per 30 Jan 2015)

| No | Saham | % Portofolio | Sektor | No | Obligasi | % Portofolio | Rating | Sektor | |
|--------------|-----------|--------------|----------------------|--------------|----------|--------------|--------|--------|--|
| 1 | BBRI | 8.12 | Perbankan | 1 | | | | | |
| 2 | TLKM | 7.31 | Telekomunikasi | 2 | | | | | |
| 3 | INTP | 7.15 | Semen | 3 | | | | | |
| 4 | SMGR | 7.01 | Semen | 4 | | | | | |
| 5 | PGAS | 6.02 | Infrastruktur Energi | 5 | | | | | |
| | Lain-lain | 47.23 | | | | | | | |
| Total | | | | Total | | | | 0.0 | |

TUJUAN DAN INVESTASI

SEMESTA DANA SAHAM bertujuan untuk memperoleh hasil investasi jangka panjang yang optimal dengan memanfaatkan investasi pada Efek bersifat ekuitas yang memiliki fundamental yang baik, Efek bersifat utang serta instrumen pasar uang dan/atau deposito berdasarkan riset yang mendalam dan strategi pengelolaan secara aktif. SEMESTA DANA SAHAM akan melakukan investasi dengan komposisi portofolio investasi minimum 80% (delapan puluh persen) dan maksimum 100% (seratus persen) dari Nilai Aktiva Bersih pada Efek bersifat ekuitas yang diterbitkan oleh korporasi berbadan hukum Indonesia yang ditawarkan melalui penawaran umum dan/atau diperdagangkan di Bursa Efek Indonesia, minimum 0% (nol persen) dan maksimum 20% (dua puluh persen) dari Nilai Aktiva Bersih pada Efek bersifat utang yang diterbitkan oleh Pemerintah Republik Indonesia dan/atau korporasi berbadan hukum Indonesia yang ditawarkan melalui Penawaran Umum dan/atau diperdagangkan di Bursa Efek Indonesia; dan minimum 0% (nol persen) dan maksimum 20% (dua puluh persen) dari Nilai Aktiva Bersih pada instrumen pasar uang dalam negeri dan/atau deposito; sesuai peraturan perundang-undangan yang berlaku di Indonesia.

DISCLAIMER

Berinvestasi dalam reksa dana mengandung risiko. Calon investor harus terlebih dahulu mempelajari dan memahami Prospektus dan dokumen penawaran lainnya. Kinerja masa lalu dalam reksa dana tidak merepresentasikan kinerja di masa yang akan datang